

ACTUALIDAD Desde Colombia hasta Chile

Siete mil kilómetros de camino inca

FELIPE VARELA, EL POPULAR 'CHASQUI', RECORRERÁ EN MÁS DE NUEVE MESES LA ANCESTRAL RUTA DEL QHAPAQ ÑAN

Impulsado por un sueño y guiado por la meta de la integración andina, Felipe Varela Travesí, 'El Chasqui', investigador de caminos ancestrales y consultor de turismo rural y comunitario, iniciará el 1 de mayo la gran travesía de recorrer todo el Qhapaq Ñan, una antigua red de caminos que conectaba el Tahuantinsuyo e incluía los actua-



EL CHASQUI. La gran caminata es un llamado a la paz y a la unión de los pueblos andinos.

les países de Colombia, Ecuador, Perú, Bolivia, Argentina y Chile.

Según Varela, "se trata de caminos vigentes que se realizaron para el intercambio de productos y bienes rituales y constituyen un sistema para mantener el espacio armoniosamente, como en el caso del manejo de cuencas que fue parte de su diseño y que aún no hemos llegado a interpretar."

METAS Y SUEÑOS

Auspiciado por la Comunidad Andina y la revista "Rumbos", el proyecto Pututu tiene como meta resaltar la pluriculturalidad de los pueblos andinos y recoger las variedades de papas existentes a lo largo de los siete mil kilómetros

que constituyen la ruta. Este objetivo se realiza con motivo de celebrarse el Año Internacional de la Papa, alimento integrador de los pueblos andinos.

RUTAS E ITINERARIO

El recorrido se iniciará en Pasto, Colombia, hasta Quito, Ecuador, y continuará por el Perú, cruzando Aypate, en Ayabaca, y a fines de julio llegará a Vilcashuamán, en Ayacucho, para continuar por Bolivia donde cruzará hasta Potosí y entrará por Salta hasta Argentina. Concluirá el viaje en noviembre en Copiapó, Chile. ●

MÁS INFORMACIÓN

E-MAIL: rutasdechasaki@hotmail.com. BLOG: <http://rutasdechasaki.blogspot.com>.

Es fin de semana, pásalo Radisson.

Radisson®

DECAPOLIS
Lima - Perú

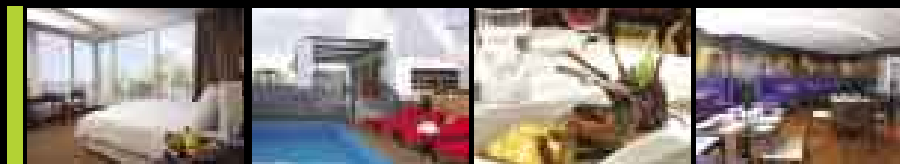

- 01 noche de alojamiento.
- S/.30 en bebidas a su elección en el bar del hotel (por pareja).
- Un piqueo especial de la casa.
- Desayuno buffet en el restaurante del hotel o desayuno americano en la habitación.
- Gimnasio.
- Check out 15:00 horas.

US\$ 65 | S/. 195 POR PERSONA

1

- 01 noche de alojamiento en suite.
- S/.30 en bebidas a su elección en el bar del hotel (por pareja).
- Cena gourmet en el Restaurante del hotel.
- Botella de champagne.
- Desayuno buffet en el restaurante del hotel o desayuno americano en la habitación.
- Gimnasio.
- Check out 15:00 horas.

US\$ 109 | S/. 327 POR PERSONA

2

■ **RADISSON HOTEL & SUITES SAN ISIDRO**
Av. Las Palmeras 240. San Isidro / Central. (511) 422 3887

■ **RADISSON DECAPOLIS MIRAFLORES**
Av. 28 de Julio 151. Miraflores / Central. (511) 625 1200

Precio por persona en base a habitación doble o matrimonial. Promoción válida del 21 abril al 10 de mayo del 2008, para peruanos y residentes. Incluye impuestos y servicios.

RESERVAS 625 1217
www.radisson.com